



INICIO

07 DE
OCTUBRE

CICLO

REGULAR

100% RENOVADO

ObiMedic 



VIVE LA EXPERIENCIA OBIMEDIC

1

Estamos en la era **virtual**

Donde el alumno recibe información de alto valor académico y una excelente técnica de estudio.

2

Herramientas **virtuales**

Una excelente plataforma virtual que se encuentra disponible las 24 horas del día los 7 días de la semana.

3

Resúmenes y **Flashcard**

Las fijas de cada tema elaborados por los docentes para mejorar tus potenciales académicas.

FASES

DEL

APRENDIZAJE

FASE 1

**CLASES TEÓRICAS
Y FLASH CARD**
(Bloque temático del MINSA)

Octubre - Diciembre

Clases: Tarde y Noche
Lunes - Jueves - Sábado

FASE 2

**NORMAS
TÉCNICAS**

Enero 2025

Clases: Mañana y Tarde
Lunes - Miércoles - Viernes

FASE 3

**BANQUEO DE
PREGUNTAS**

Febrero 2025

Clases: Tarde y Noche
Lunes - Jueves - Sábado

FASE 4

**CONSOLIDA LAS
PEPAS Y LAS FIJAS**

Marzo 2025

Clases: Tarde y Noche
Lunes - Jueves - Sábado

SIMULACROS

TODAS LAS FASES

Sábados y Domingos



zoom
EN VIVO

EPI

↑ Cetosis >

- Dosis nitrogeno
- Dosis Phosforo
- Dosis Acido (Tan Linen)
- Actividad Serum Renalis

↓ Cetosis <

Fleto 3,3%

Dx: Cetuando Hayne

$$1. 2C > = Dv 8VZ$$

$$2. 2C < + 1C > = Dv 8v$$

DERECHOS Y PLANIFICACIÓN FAMILIAR

Derechos de las usuarias/os en los servicios de planificación familiar:

Privacidad
Información (Actualizada)
F. Personal S. (Oust.)
bioseguridad
Comunicación
Toma de decisiones
Atención adecuada
Respeto y dignidad
Placemo

www.obimed.com

ObiMedic SIGNOS DEL EMBARAZO

SIGNOS PRESUNTIVOS	SIGNOS PROBABLES	SIGNOS DE CERTEZA
<ul style="list-style-type: none"> • ATRASO MENSTRUAL • AUMENTO "B" BASAL 0.3 • CLASIDIAS • TELARCTASIS • CAMBIOS MAMARIOS • POLIAQUURIA, POLIURIA • ESTREÑIMIENTO • NAUSEAS Y VOMITOS • SARLOSIA • METORRHALIA Y DOLOR • AUMENTO DEL APETITO • SOMNOLENCIA • ESTRIAS ABDOMINALES 	<ul style="list-style-type: none"> • AMENORREA • CAMBIOS GENTIALES • MOVIMIENTO FETALES • AUMENTO DE TAMAÑO DEL ABDOMEN • DOLOR DE BRAXTON HICKS • PELLEJO • EXTERMINACIONES SANGRE U ORINA DE BING 	<ul style="list-style-type: none"> • AUSCULTACION/O VISUALISACION DEL FC • PRNARIO 18 - 20 SS • DOPPLER 20 - 25 SS • ECO 5 - 8 SS • MOVIMIENTOS FETALES • CONTRACCIONES DE BRAXTON HICKS

DPP

Factores de riesgo	Clinica	Factores de riesgo	Clinica
<ul style="list-style-type: none"> • Hipertension crónica • Preeclampsia • Diabetes gestacional • Hipertension crónica • Anemia • Infección urinaria • Infección de vías respiratorias 	<ul style="list-style-type: none"> • Hemorragia con sang. rojo • Batazura • Inicia en la noche • Espasmos • Hiperemia palmar • Edema • Subconjuntiva amar 	<ul style="list-style-type: none"> • Sangre en orina • Puntos rojos • Hinchamiento • Ginec • Hiperemia palmar • Multiparidad • Anemia • Infección 	<ul style="list-style-type: none"> • Hinchamiento • Disminución de peso • Disminución de la actividad fetal • Disminución de la actividad fetal • Peligro de la vida

TRIADA DE LA DPP

1. Sangrados *Escudo de vida*

2. DOLOR

EPISIOTOMÍA

Ampliación de la apertura

Trasero superficial del perineo

ObiMedic

APRENDE MEDIANTE CLASES EN VIVO



CLASES INNOVADORAS

Repasaremos todos los temas del temario MINSA y más mediante clases en vivo, técnicas de enseñanza y **tutoría personalizada.**



ESQUEMAS Y MAPAS

Incluye los mapas conceptuales y esquemas creados solo para **alumnos ObiMedic**, lo cual te ayudará a tener una mejor técnica de estudio.



PDF DE CADA CLASE

Separatas, PDF, diapositivas y mas, disponibles para cada alumno, para su descarga e impresión ilimitada, a full color.



ClinicalKey®

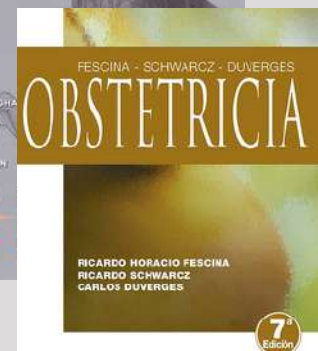
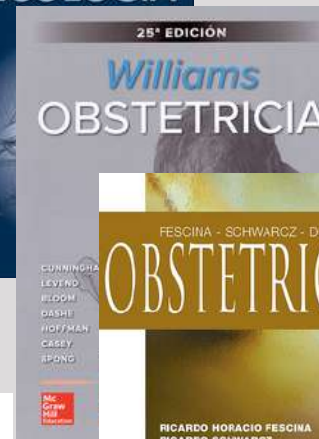

**BIBLIOTECA
DIGITAL**



- **OBTÉN ACCESO A LOS ÚLTIMOS LIBROS DE OBSTETRICIA ACTUALIZADOS.**
- **DESCARGA** TODA LA INFORMACIÓN NECESARIA Y MANTENTE ACTUALIZADO.
- **ACCESO** A LAS REVISTAS DE:
 - UPTODATE
 - ACCESS ObGyn
 - ClinicalKey
- **ACCESO** A LA APP DE BANQUEO OBIMEDIC

APP DE BANQUEO

Banquea todas las fijas para tu examen SERUMS
Disponibilidad por 6 meses

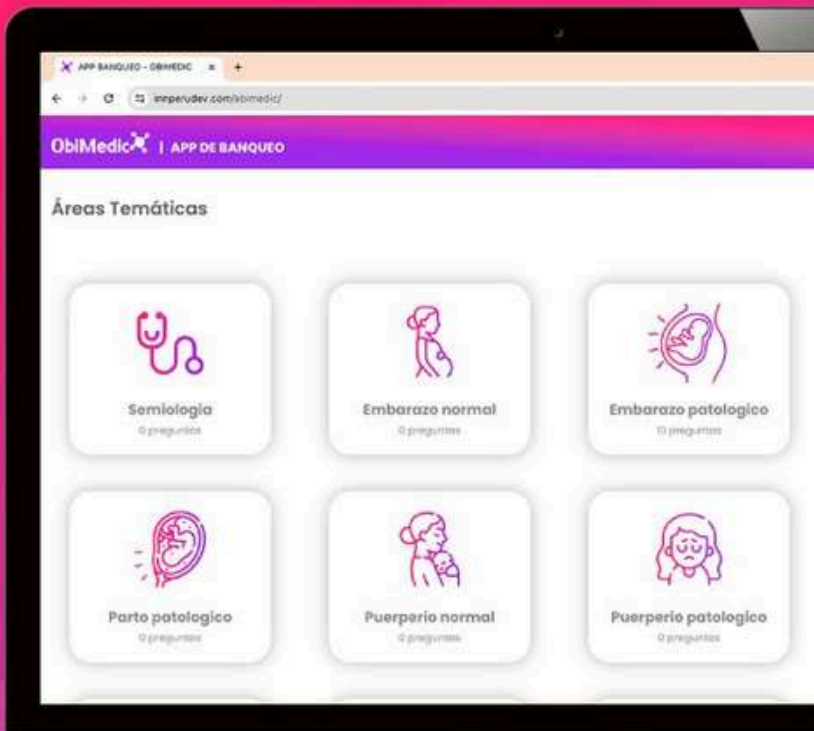

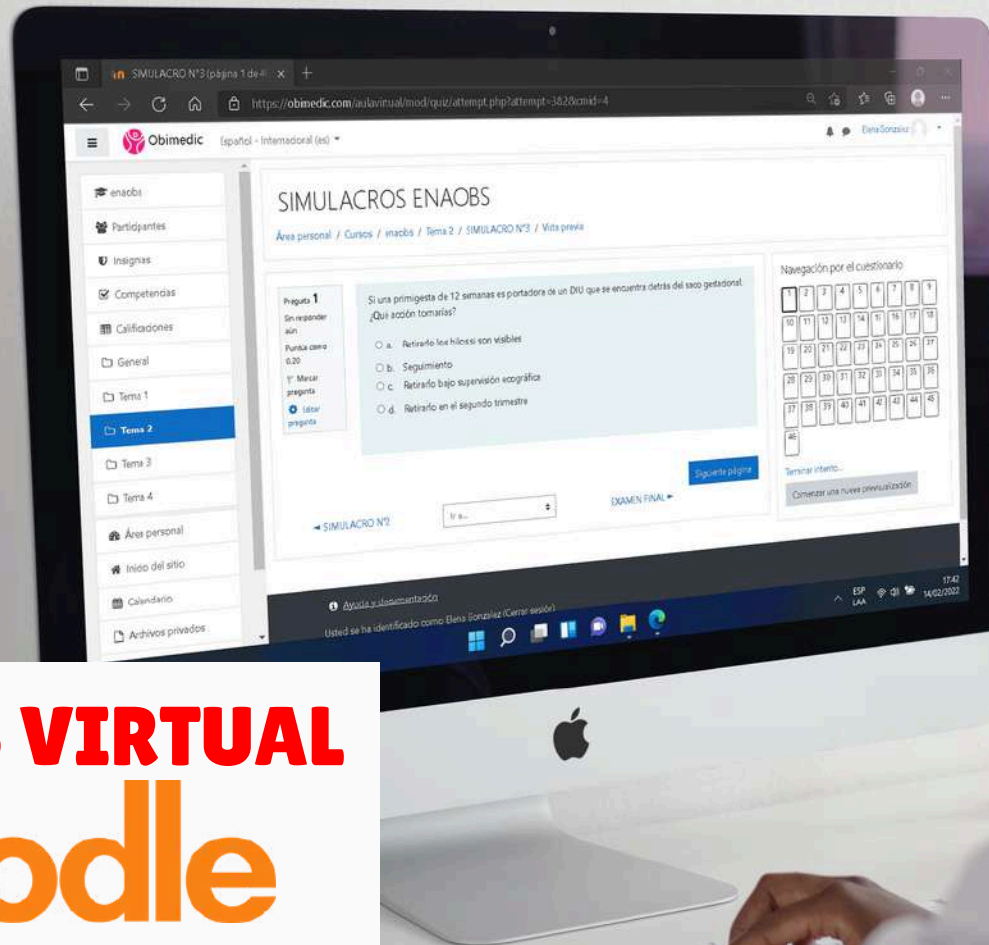

CAMPUS VIRTUAL

**moodle**



- Todas nuestras clases en VIVO se graban y se suben a la plataforma virtual de cada alumno.
- Disponible las 24 horas del día, los 7 días de la semana
- Biblioteca digital, donde encontraras todas las normas técnicas actualizadas y los libros más importantes para tu estudio.
- Exámenes tipo SERUMS.

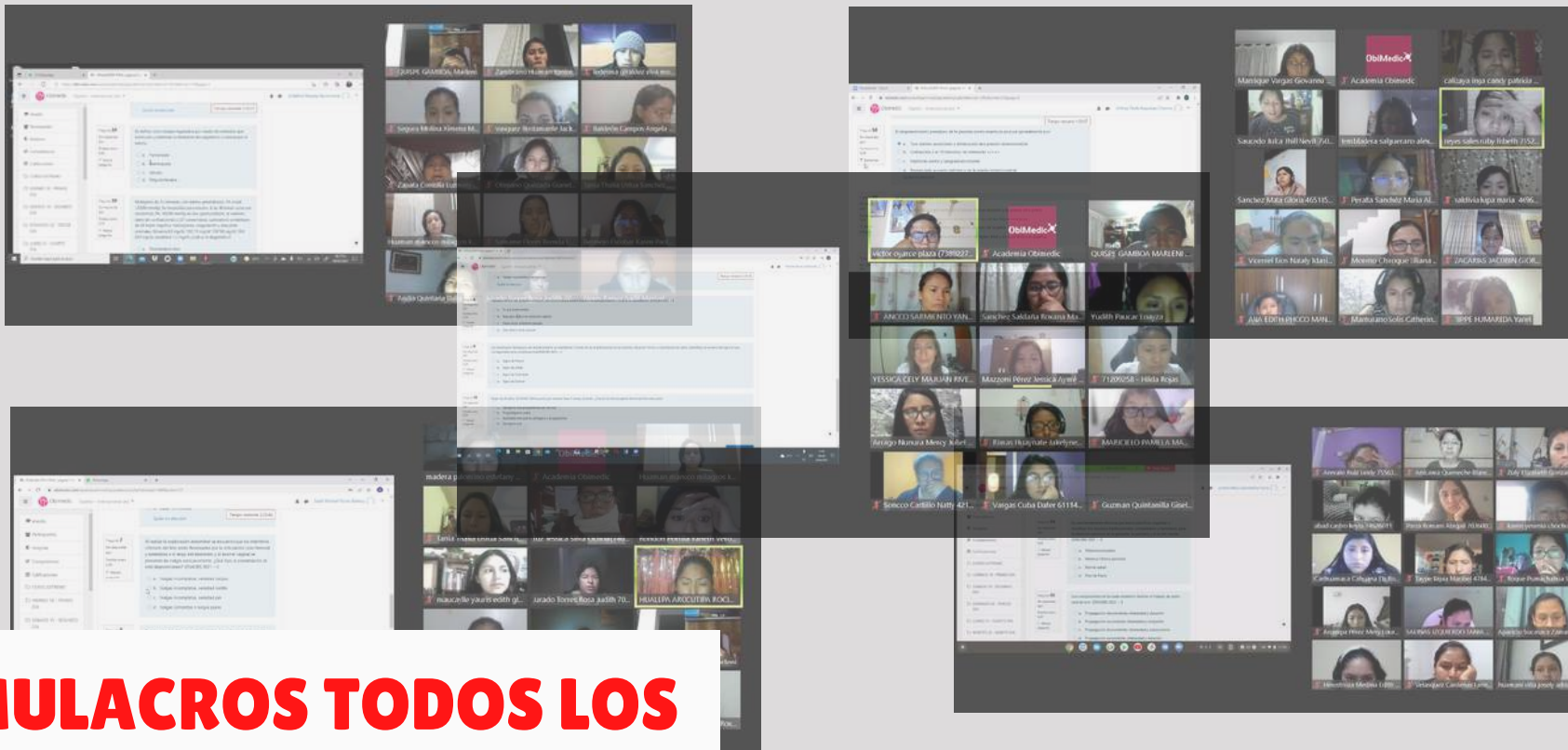

SIMULACROS TODOS LOS SÁBADOS Y DOMINGOS



- Simulacros tipo examen SERUMS.
- Simulacros semanales
- Orientación en como dar un examen SERUMS.

TEMARIO EXAMEN MINSA

CONTENIDOS SEGUN BLOQUE TEMÁTICO CONSIDERADOS EN LA EVALUACIÓN PARA EL SERUMS CARRERA PROFESIONAL: OBSTETRICIA

BLOQUE TEMÁTICO 1: SALUD PÚBLICA

Temática: Epidemiología de salud pública

11. Concepto básico de salud pública
12. Metodología (descripción y clasificación)
13. Concepto básico de epidemiología
14. Métodos epidemiológicos
15. Tipos de estudios epidemiológicos
16. Características de los estudios epidemiológicos
17. Tipos de estudios epidemiológicos
18. Tipos de estudios epidemiológicos
19. Tipos de estudios epidemiológicos
20. Tipos de estudios epidemiológicos
21. Tipos de estudios epidemiológicos
22. Tipos de estudios epidemiológicos
23. Tipos de estudios epidemiológicos
24. Tipos de estudios epidemiológicos
25. Tipos de estudios epidemiológicos
26. Tipos de estudios epidemiológicos
27. Tipos de estudios epidemiológicos
28. Tipos de estudios epidemiológicos
29. Tipos de estudios epidemiológicos
30. Tipos de estudios epidemiológicos
31. Tipos de estudios epidemiológicos
32. Tipos de estudios epidemiológicos
33. Tipos de estudios epidemiológicos
34. Tipos de estudios epidemiológicos
35. Tipos de estudios epidemiológicos

BLOQUE TEMÁTICO 2: CUIDADO INTEGRAL DE SALUD

Temática: Atención primaria

11. Es un fundamento de la atención primaria
12. Es un fundamento de la atención primaria
13. Es un fundamento de la atención primaria
14. Es un fundamento de la atención primaria
15. Es un fundamento de la atención primaria
16. Es un fundamento de la atención primaria
17. Es un fundamento de la atención primaria
18. Es un fundamento de la atención primaria
19. Es un fundamento de la atención primaria
20. Es un fundamento de la atención primaria
21. Es un fundamento de la atención primaria
22. Es un fundamento de la atención primaria
23. Es un fundamento de la atención primaria
24. Es un fundamento de la atención primaria
25. Es un fundamento de la atención primaria
26. Es un fundamento de la atención primaria
27. Es un fundamento de la atención primaria
28. Es un fundamento de la atención primaria
29. Es un fundamento de la atención primaria
30. Es un fundamento de la atención primaria
31. Es un fundamento de la atención primaria
32. Es un fundamento de la atención primaria
33. Es un fundamento de la atención primaria
34. Es un fundamento de la atención primaria
35. Es un fundamento de la atención primaria

CONTENIDOS SEGUN BLOQUE TEMÁTICO CONSIDERADOS EN LA EVALUACIÓN PARA EL SERUMS CARRERA PROFESIONAL: OBSTETRICIA

BLOQUE TEMÁTICO 3: GESTIÓN DE SERVICIOS DE SALUD

Administración y Planeamiento

11. Los Sistemas Administrativos en la Gestión y el Desarrollo Organizacional de Servicios de Salud
12. Instrumentos de Gestión en las Organizaciones de Salud: MCI, CAP, NUP, SIAPI
13. Organización de Recursos Organizacionales en los Servicios de Salud
14. Organización de Recursos Organizacionales en los Servicios de Salud
15. Organización de Recursos Organizacionales en los Servicios de Salud
16. Organización de Recursos Organizacionales en los Servicios de Salud
17. Organización de Recursos Organizacionales en los Servicios de Salud
18. Organización de Recursos Organizacionales en los Servicios de Salud
19. Organización de Recursos Organizacionales en los Servicios de Salud
20. Organización de Recursos Organizacionales en los Servicios de Salud
21. Organización de Recursos Organizacionales en los Servicios de Salud
22. Organización de Recursos Organizacionales en los Servicios de Salud
23. Organización de Recursos Organizacionales en los Servicios de Salud
24. Organización de Recursos Organizacionales en los Servicios de Salud
25. Organización de Recursos Organizacionales en los Servicios de Salud
26. Organización de Recursos Organizacionales en los Servicios de Salud
27. Organización de Recursos Organizacionales en los Servicios de Salud
28. Organización de Recursos Organizacionales en los Servicios de Salud
29. Organización de Recursos Organizacionales en los Servicios de Salud
30. Organización de Recursos Organizacionales en los Servicios de Salud
31. Organización de Recursos Organizacionales en los Servicios de Salud
32. Organización de Recursos Organizacionales en los Servicios de Salud
33. Organización de Recursos Organizacionales en los Servicios de Salud
34. Organización de Recursos Organizacionales en los Servicios de Salud
35. Organización de Recursos Organizacionales en los Servicios de Salud

BLOQUE TEMÁTICO 4: INVESTIGACIÓN CIENTÍFICA

Temática: Metodología de la Investigación Científica

11. Concepto, tipos y etapas
12. Importancia de la ética en la atención de salud
13. Ética de la investigación con seres humanos
14. Ética de la investigación con seres humanos
15. Ética de la investigación con seres humanos
16. Ética de la investigación con seres humanos
17. Ética de la investigación con seres humanos
18. Ética de la investigación con seres humanos
19. Ética de la investigación con seres humanos
20. Ética de la investigación con seres humanos
21. Ética de la investigación con seres humanos
22. Ética de la investigación con seres humanos
23. Ética de la investigación con seres humanos
24. Ética de la investigación con seres humanos
25. Ética de la investigación con seres humanos
26. Ética de la investigación con seres humanos
27. Ética de la investigación con seres humanos
28. Ética de la investigación con seres humanos
29. Ética de la investigación con seres humanos
30. Ética de la investigación con seres humanos
31. Ética de la investigación con seres humanos
32. Ética de la investigación con seres humanos
33. Ética de la investigación con seres humanos
34. Ética de la investigación con seres humanos
35. Ética de la investigación con seres humanos

CONTENIDOS SEGUN BLOQUE TEMÁTICO CONSIDERADOS EN LA EVALUACIÓN PARA EL SERUMS CARRERA PROFESIONAL: OBSTETRICIA

BLOQUE TEMÁTICO 5: GESTIÓN DE SERVICIOS DE SALUD

Administración y Planeamiento

11. Los Sistemas Administrativos en la Gestión y el Desarrollo Organizacional de Servicios de Salud
12. Instrumentos de Gestión en las Organizaciones de Salud: MCI, CAP, NUP, SIAPI
13. Organización de Recursos Organizacionales en los Servicios de Salud
14. Organización de Recursos Organizacionales en los Servicios de Salud
15. Organización de Recursos Organizacionales en los Servicios de Salud
16. Organización de Recursos Organizacionales en los Servicios de Salud
17. Organización de Recursos Organizacionales en los Servicios de Salud
18. Organización de Recursos Organizacionales en los Servicios de Salud
19. Organización de Recursos Organizacionales en los Servicios de Salud
20. Organización de Recursos Organizacionales en los Servicios de Salud
21. Organización de Recursos Organizacionales en los Servicios de Salud
22. Organización de Recursos Organizacionales en los Servicios de Salud
23. Organización de Recursos Organizacionales en los Servicios de Salud
24. Organización de Recursos Organizacionales en los Servicios de Salud
25. Organización de Recursos Organizacionales en los Servicios de Salud
26. Organización de Recursos Organizacionales en los Servicios de Salud
27. Organización de Recursos Organizacionales en los Servicios de Salud
28. Organización de Recursos Organizacionales en los Servicios de Salud
29. Organización de Recursos Organizacionales en los Servicios de Salud
30. Organización de Recursos Organizacionales en los Servicios de Salud
31. Organización de Recursos Organizacionales en los Servicios de Salud
32. Organización de Recursos Organizacionales en los Servicios de Salud
33. Organización de Recursos Organizacionales en los Servicios de Salud
34. Organización de Recursos Organizacionales en los Servicios de Salud
35. Organización de Recursos Organizacionales en los Servicios de Salud

BLOQUE TEMÁTICO 6: INVESTIGACIÓN CIENTÍFICA

Temática: Metodología de la Investigación Científica

11. Concepto, tipos y etapas
12. Importancia de la ética en la atención de salud
13. Ética de la investigación con seres humanos
14. Ética de la investigación con seres humanos
15. Ética de la investigación con seres humanos
16. Ética de la investigación con seres humanos
17. Ética de la investigación con seres humanos
18. Ética de la investigación con seres humanos
19. Ética de la investigación con seres humanos
20. Ética de la investigación con seres humanos
21. Ética de la investigación con seres humanos
22. Ética de la investigación con seres humanos
23. Ética de la investigación con seres humanos
24. Ética de la investigación con seres humanos
25. Ética de la investigación con seres humanos
26. Ética de la investigación con seres humanos
27. Ética de la investigación con seres humanos
28. Ética de la investigación con seres humanos
29. Ética de la investigación con seres humanos
30. Ética de la investigación con seres humanos
31. Ética de la investigación con seres humanos
32. Ética de la investigación con seres humanos
33. Ética de la investigación con seres humanos
34. Ética de la investigación con seres humanos
35. Ética de la investigación con seres humanos

BLOQUE TEMÁTICO 1: SALUD PÚBLICA

- MÉTODOS Y APLICACIONES DE SALUD PÚBLICA
- SALUD COMUNITARIA
- PREVENCIÓN PRIMARIA

BLOQUE TEMÁTICO 2: CUIDADO INTEGRAL DE LA SALUD

- ATENCIÓN PRIMARIA DE LA SALUD
- CUIDADO INTEGRAL

BLOQUE TEMÁTICO 3: ÉTICA E INTERCULTURALIDAD

- ÉTICA Y BIOÉTICA
- INTERCULTURALIDAD

BLOQUE TEMÁTICO 4: INVESTIGACIÓN

- CONCEPTOS Y CLASIFICACIÓN DE LAS INVESTIGACIONES
- METODOLOGÍA DE LA INVESTIGACIÓN
- EJECUCIÓN DE LA INVESTIGACIÓN

BLOQUE TEMÁTICO 5: GESTIÓN DE SERVICIOS DE SALUD

- ADMINISTRACIÓN Y TEORÍA ORGANIZACIONAL.
- SISTEMA DE PLANEAMIENTO Y PRESUPUESTO EN SALUD.
- SISTEMA DE RACIONALIZACIÓN, CATEGORIZACIÓN Y ACREDITACIÓN DE SERVICIOS DE SALUD.
- ADMINISTRACIÓN Y GESTIÓN DE RECURSOS HUMANOS EN SALUD
- GESTIÓN LOGÍSTICA Y MANTENIMIENTO.
- SISTEMA DE GESTIÓN DE LA CALIDAD.

- 1. Hipertensión Crónica
 - PA > 140/90
 - NO proteinuria.
- 2. Hipertensión crónica con preeclampsia sobreesfuerzo
 - PA >
 - SI Proteinuria
 - (-) → DOB

THE
< 20 sem >

1. Hipertensión gestacional
 - PA > 140/90
 - NO hay proteinuria
 - NO hay Cambios de sensibilidad.
2. Preeclampsia SIN criterios de severidad (leve)
 - PA > 140/90
 - SI Proteinuria
3. Preeclampsia CON Criterios
 - PA > 160/110
 - Signo y síntomas P
 - D.O.B
4. Eclampsia (convulsiones)
 - tónico
 - clónico
 - generalizados

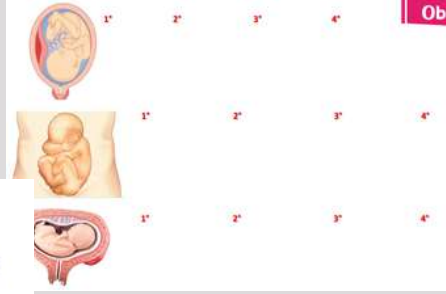
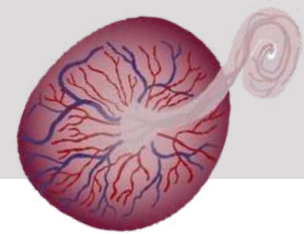

1. Señala cuales son los signos y síntomas considerados de probabilidad en el diagnóstico de gestación: (ENAOBS 2023 - I)
 - a. Sialorrea, náuseas y vomito
 - b. Amenorrea, signo de chadwick
 - c. Movimientos fetales, signo de noble budín
 - d. Modificaciones en el apetito y el gusto, signo de hegar

BANCO DE PREGUNTAS

Recomendaciones de ganancia de peso para gestantes de embarazo único según su índice de masa corporal pregestacional

Clasificación nutricional según IMC Pregestacional	IMC PG (kg/m ²)	1º trimestre (kg/trimestre)*	2º y 3º trimestre (kg/semana)	Recomendación de ganancia de peso total (kg)
Delgadez	< 18,5	0,5 a 2,0	0,51 (0,44 - 0,58)	12,5 a 18,0
Normal	18,5 a < 25,0	0,5 a 2,0	0,42 (0,35 - 0,50)	11,5 a 16,0
Sobrepeso	25,0 a < 30,0	0,5 a 2,0	0,28 (0,23 - 0,33)	7,0 a 11,5
Obesidad	≥ 30,0	0,5 a 2,0	0,22 (0,17 - 0,27)	5,0 a 9,0

Características macroscópicas normales de una placenta de gestación a término: (22 - II)

- a. Formas ovales, con un diámetro entre 20 a 25 cm, consistencia blanda, peso en promedio 500 g, cordón umbilical entre 50 a 60 cm con 2 arterias y 1 vena.
- b. Formas ovales, con un diámetro aproximado de 15 cm, consistencia blanda, peso en promedio 900 g, cordón umbilical menor a 30 cm con 2 arterias y 1 vena.
- c. Forma discoidal, u ovalada con un diámetro mayor a 30 cm, consistencia blanda, peso en promedio 800 g, cordón umbilical mayor a 1 m, con 1 arteria y 1 vena.
- d. Forma discoidal, con un diámetro entre 10 a 15 cm, consistencia blanda, peso en promedio 200 g, cordón umbilical 50 a 60 cm con 1 arteria y 2 venas.



EN VIVO

- BANQUEA TODAS LAS PREGUNTAS DEL EXAMEN ANTERIOR DEL SERUMS Y PREGUNTAS DEL EXAMEN NACIONAL DE OBSTETRICIA 2018 al 2024 - II
- APRENDE CON NOSOTROS LAS PEPAS ENAOBS
- METODOLOGÍA DE ESTUDIO PARA LAS PREGUNTAS FIJAS DEL EXAMEN SERUMS

A person is shown from the chest up, wearing a dark shirt. They are holding a smartphone in their right hand and looking at it. A laptop is open on a desk in front of them, with its screen displaying some text. The background is slightly blurred, showing what appears to be an office or classroom setting.

ACCESO AL GRUPO DE WHATSAPP Y TELEGRAM



- UNETE AL GRUPO DE **WHATSAPP** DONDE SE ENVIARÁN ARCHIVOS IMPORTANTES DE CADA CLASE Y ACCESOS A LA CLASE DE ZOOM.
- TUTORIA PERSONALIZADA POR WHATSAPP, DONDE PODRAS RESOLVER TODAS TUS INTERROGANTES.

HORARIOS DE CLASES

MAÑANA – TARDE – NOCHE

TEST DE APGAR		[APGAR NO VE ASFIXIA!]		
Valórase entre el 1er y 5to min. de nacimiento		0	1	2
A Coloración de la piel y mucosas	Cianosis o palidez	Cianosis distal	Acrocianosis	Rosado
P Frecuencia cardíaca	Ausente	Inferior a 100/min	Superior a 100/min	
G Irritabilidad refleja	Ausencia de respuesta	Llanto débil	Llanto fuerte	
A Tono muscular	Flácido	Flexión moderada	Movimiento activo	
R Esfuerzo respiratorio	No respira	Lento, irregular, débil	Llanto, regular, vigoroso	

10-7 NORMAL
buena estado de adaptación

6-4 DEPRESIÓN MODERADA

≤ 3 DEPRESIÓN SEVERA

EL AGARRE ES CORRECTO CUANDO:

- Su boca está bien abierta.
- Su labio inferior está hacia afuera.
- El mentón de la mamá toca el pecho.
- Se ve más areola por arriba que por debajo de la boca.

El bebé debe lactar a libre demanda, de día y de noche (8 a 12 veces en 24 horas, en promedio). Lactar por la noche incrementa la producción de leche.

TODAS NUESTRAS CLASES SON EN VIVO

LUNES

CLASES TEÓRICAS

- EL ALUMNO RECÍBE CLASES TEÓRICAS DE TODOS EL TEMARIO MINSA
- MEDIANTE METODOLOGÍA DIDÁCTICA
- DIAPOSITIVAS Y PDF DISPONIBLES PARA SER DESCARGADAS

JUEVES

CLASES TEÓRICAS

- EL ALUMNO RECÍBE CLASES TEÓRICAS DE TODOS LOS TEMAS DEL MINSA
- MEDIANTE METODOLOGÍA DIDÁCTICA
- DIAPOSITIVAS Y PDF DISPONIBLES PARA SER DESCARGADAS

SÁBADOS

REPASO MASTER

- EL ALUMNO RECÍBE UN REPASO DE LAS CLASES QUE LLEVO EL LUNES Y JUEVES
- MEDIANTE MAPAS Y ESQUEMAS
- FINALMENTE SIMULACROS DESPUÉS DE SU REPASO

FORMAS DE PAGO

PAGO ÚNICO

PRECIO:

S/650.00

PRECIO EX ALUMNOS:

S/620.00

PAGO EN DOS PARTES

1ERA CUOTA :

S/360.00

2DA CUOTA :

S/350.00



OBIMEDIC S.A.C.

NÚMERO DE CUENTA:

191-9411096-0-74

CCI: 00219100941109607450



964260677

OBIMEDIC S.A.C.



INSCRIBETE AHORA

CLICK AQUI



EXAMEN SERUMS 2024 – II



**1ER
PUESTO
SERUMS 2024 – II**

14.80

**Joselyn Karen
Rodriguez Poma**

**1ER
PUESTO**

A NIVEL NACIONAL

UPN



Y MUCHAS MAS HISTORIAS DE EXITO QUE OBIMEDIC HA LOGRADO AÑO TRAS AÑO, CON UN CONTENIDO DE ALTO VALOR PARA TU PREPARACIÓN ACADÉMICA



RESULTADOS DE ESTUDIAR CON OBIMEDIC



**TEROS
PUESTOS**
A NIVEL NACIONAL

**1^{ER}
PUESTO**
ENAOBS 2022 – II

19.60

Katherine Celeste
Ramos Purihuaman

UNMSM



**1^{ER}
PUESTO**
ENAOBS 2022 – I

17.80

Sheyla Lara
Rodriguez

USMP



**1^{ER}
PUESTO**
SERUMS 2022 – I

17.539

Glenda
Vargas Cuba

UCS



**2^{DO}
PUESTO**
ENAOBS 2022 – I

17.60

Karina
Garcia Guevara

UNMSM



Y MUCHAS MAS HISTORIAS DE EXITO QUE OBIMEDIC HA LOGRADO AÑO TRAS AÑO, CON UN CONTENIDO DE ALTO VALOR PARA TU PREPARACIÓN ACADÉMICA



SÉ PARTE DE LOS LOGROS OBIMEDIC

ENAOBS 2022 - II

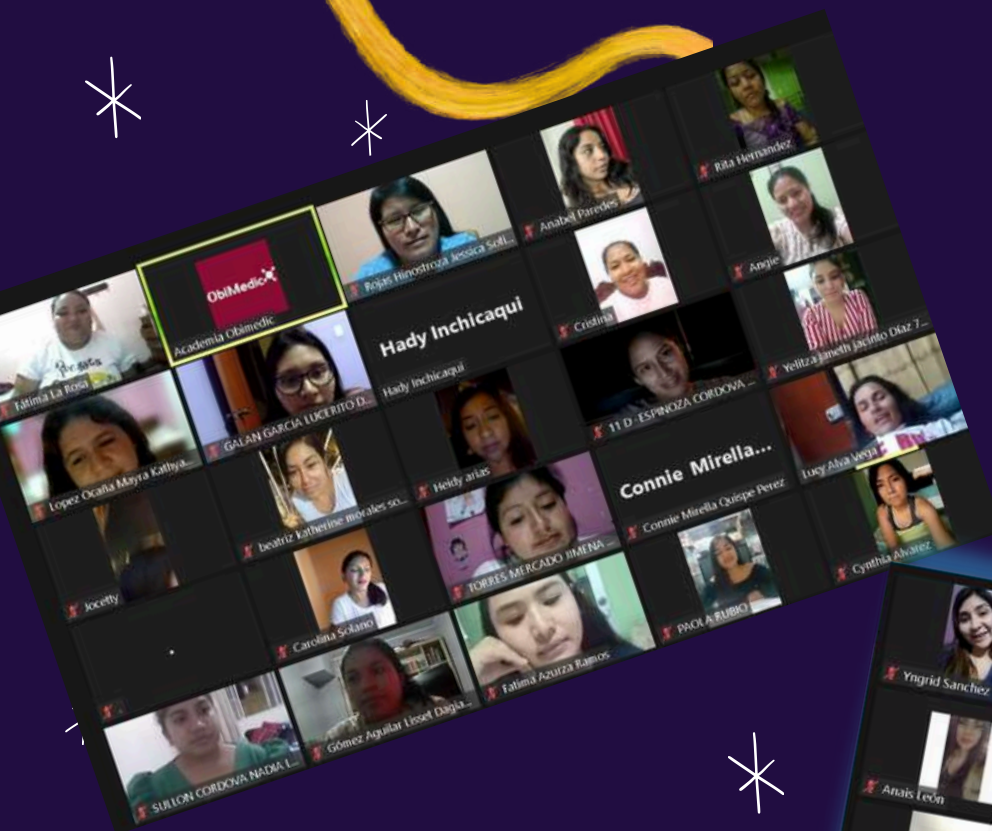

CELEBRACIÓN POR ZOOM

MUCHOS MÁS ÉXITOS OBIMEDIC

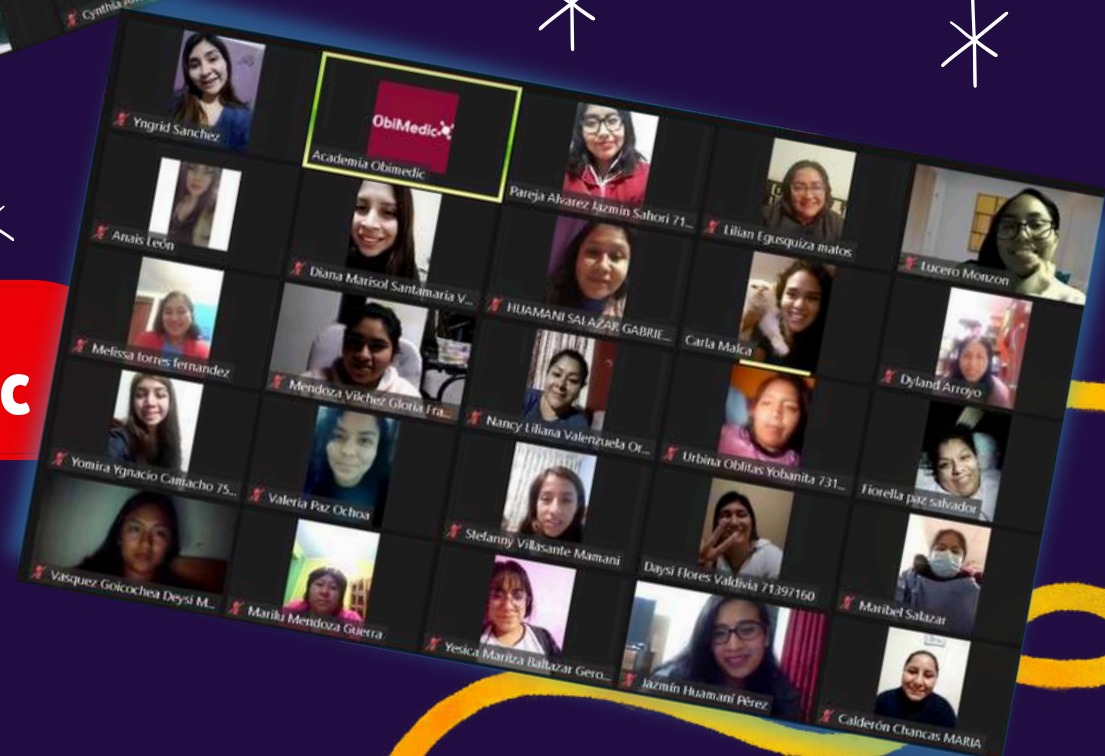

* PARTICIPA DE NUESTRA CELEBRACIÓN POST EXAMEN ENAOBS *

*
**CELEBRACIÓN
POR
ZOOM**



**¡VACANTES
LIMITADAS!**

**ÚNICO PAGO POR
TODO EL CURSO**

